

T.C.
YALOVA VALİLİĞİ

KARAR TARİHİ : 29.08.2023
KARAR NO : 04
KONU : Mezarlık Yeri Seçimi

İL UMUMİ HIFZISSIHA MECLİSİ KARARI

İl Umumi Hıfzıssıhha Meclisi 29.08.2023 günü Vali Dr. Hülya KAYA başkanlığında Yalova Belediye Başkanlığının 12.05.2023 tarih ve 108394 sayılı yazılarına istinaden "Mezarlık Yeri Seçimi" konulu gündemi ile toplanarak;

Yalova Belediye Başkanlığı "Mezarlık Yerlerinin İnşası ile Cenaze Nakil ve Defin İşlemleri Hakkında Yönetmelik" çerçevesinde belediye sınırları içerisinde ormanlık alanda mezarlık ihtiyacının karşılanması amacıyla Valilik Makamının 21.08.2023 tarih ve 222622707 sayılı Olur'u ile 23.08.2023 tarihinde toplanan Mezarlık Yeri Seçim Komisyonu raporunda;

- Mezarlık yeri olarak talep edilen alanın orman yoluna sınır teşkil eden Yalova İli, Safran - Soğucak köyleri Yalova Orman İşletme Şefliğinin sorumluluk sahasında bulunan orman alanında, 97.50 hektar alan içerisinde talep edilen yerde "Mezarlık Yerlerinin İnşası ile Cenaze Nakil ve Defin İşlemleri Hakkında Yönetmelik" hükümleri kapsamında 23.08.2023 günü inceleme yapılmıştır.

Söz konusu 97.50 hektar toplam alan içerisinde bulunan mevcut mezarlık yerine ilave edilmek istenen alanın konumu, genişliği ve koordinatlarını belirtir Yalova Belediye Başkanlığının 25.08.2023 tarih ve 122398 sayılı yazılarının Yalova İl Sağlık Müdürlüğüne gönderildiği,

- Mezarlık yeri genişlemesi talep edilen 30.227 m² lik alanın orman alanı olduğu ve bu nedenle 5403 sayılı Toprak Koruma ve Arazi Kullanımı Kanunu kapsamında tarım dışı kullanım izni alınmasına gerek bulunmadığı,

- Mezarlıklar içerisinde kullanılacak içme ve kullanma sularının Mezarlık Yerlerinin İnşası ile Cenaze Nakil ve Defin İşlemleri Hakkında Yönetmeliğinin 7/b maddesinde belirtilen mezarlık sınırından en az 250 metre mesafeden borularla getirilmesi hükmünün sağlanmasına,

- Mezarlık yeri genişlemesi yapılacak alanda planlanan içme ve kullanma suyu çeşmelerine ait atık suların çevreye zarar vermeyecek şekilde bertaraf edilmesinin sağlanmasına,

- Mezarlık Yerlerinin İnşası ile Cenaze Nakil ve Defin İşlemleri Hakkında Yönetmeliğin 39/4 maddesi gereğince bir mezar yerine mükerrer defin en erken 5 seneden az olmamak üzere belirlenebileceği,

Mezarlık yeri alan genişlemesi talep edilen yerde sadece cenaze defin edileceği ve bu alanda herhangi bir sosyal donatı alanı bulunmayacağı, cenaze yıkama, kefenleme ve tabutlama işlemi yapılmayacağı, Yalova Belediye temsilcisi tarafından beyan edilmiş olup, söz konusu alanda Mezarlık Yerlerinin İnşası ile Cenaze Nakil ve Defin İşlemleri Hakkında Yönetmelik hükümlerine uyulması ve 6831 sayılı Orman Kanunu'nun 17. Maddesi gereği Orman Genel Müdürlüğünden izin alınması kaydıyla alan genişlemesi yapılmasına,

Alınan tedbirlere uymayanlarla ilgili Umumi Hıfzıssıhha Kanununun 282. Maddesi gereğince idari para cezası verilmesi, aykırılığın durumuna göre Kanunun ilgili maddeleri gereğince işlem yapılması, konusu suç teşkil eden davranışlara ilişkin Türk Ceza Kanunu'nun 195. Maddesi kapsamında gerekli adli işlemlerin başlatılması hususunda;

Oy birliğı ile karar verildi.

Eki : Mezarlık Yeri Seçimi Raporu (10 sayfa)

Başkan
Dr. Hülya KAYA
Vali

Üye
Mustafa TUTUK
Yalova Belediye Başkanı

Üye
Dr. Emrah ERAY
İl Sağlık Müdürü

Üye
Hv. Tbp. Yb. Özgür NAKAŞÇI
Garnizon Komutanlığı

Üye
Halil İbrahim AKMEŞE
İl Millî Eğitim Müdürü

Üye
Murat ALACATLI
İl Çevre, Şehircilik ve İklim
Değişikliği Müdürü

Üye
Suat PARILDAR
İl Tarım ve Orman Müdürü

Üye
Uzm. Dr. Hasan ERGENÇ
Yalova Devlet Hastanesi
Başhekimi

Üye
Uzm. Dr. Orhan ÇALIK
Yalova Merkez Toplum Sağlığı
Merkezi Başkanı

Üye
Uzm. Dr. Taciser GÜLEÇ
Serbest Tabip

Üye
Ecz. Erdoğan ÇOBAN
Serbest Eczacı



T.C.
YALOVA VALİLİĞİ
İl Sağlık Müdürlüğü



Sayı : E-12194126-129-222622707
Konu : Mezarlık Yeri Seçimi Komisyonu

21.08.2023

VALİLİK MAKAMINA

19.01.2010 tarih ve 27467 sayılı Mezarlık Yerlerinin İnşası İle Cenaze Nakil Ve Defin İşlemleri Hakkında Yönetmeliğin 6'ncı maddesine istinaden oluşturulan Mezarlık Yeri Seçimi Komisyonunca İlimiz Merkez Safran-Soğucak Köyünde Yalova Orman İşletme Şefliğinin sorumluluk sahasında bulunan ormanlık alanda mevcut mezarlık yeri sınır genişletilmesi için gerekli değerlendirmeyi yapmak amacıyla Yalova Belediyesini temsilen Muhammet ÖZTÜRK, Çevre Şehircilik ve İklim Değişikliği İl Müdürlüğünü temsilen Burhanettin Gürsel GÜRBAY, İl Müftülüğünü temsilen Hüseyin ACAR, Kadastro Müdürlüğünü temsilen Murat TAŞ, İl Tarım ve Orman Müdürlüğünü temsilen Nurten ERDEM, Orman İşletmelerini temsilen Sinan YILMAZ, İl Sağlık Müdürlüğünü temsilen Murat ERDEMİR ve Cem TAŞÇI'nın 23.08.2023 tarihinde görevlendirilmeleri hususunu;

Tensiplerinize arz ederim.

Dr. Burak GÜL
İl Sağlık Müdürü V.

OLUR
Mustafa Asım ALKAN
Vali a.
Vali Yardımcısı

Bu belge, güvenli elektronik imza ile imzalanmıştır.

Belge doğrulama kodu: BBFBDEB4-7476-45EE-9315-2A226C5C568B

Belge doğrulama adresi: <https://www.turkiye.gov.tr/saglik-bakanligi-ebys>

Bahçelievler Mah. Stadyum Cad. No:35 YALOVA/Merkez 77000
Telefon No: 02268140033
e-Posta: yalova@saglik.gov.tr İnternet Adresi: <https://www.saglik.gov.tr/>
Kep Adresi:

Bilgi için: Soner KARAGÖL
Çevre Sağ. Tekn.

Telefon No: 02268140020



MEZARLIK YERİ SEÇİMİ KOMİSYONU RAPORU

Yalova Belediye Başkanlığı'nın 12.05.2023 tarih ve E-108394 sayılı yazısına istinaden Valilik Makamının 21.08.2023 tarih ve E-121941126-129-222622707 sayılı Olurları ile görevlendirilen Komisyonumuz tarafından Yalova İli, Merkez İlçesi, Sakran-Sofucak Köyü'nde Yalova Orman İletme Şefliğinin sorumluluk sahasında bulunan orman alanında, 97.50 Ha alan içerisinde talep edilen yerde "Merazlık Yerlerinin İnşaatı ile Cenaze Nakil ve Defin İşlemleri Hakkında Yönetmelik" hükümleri kapsamında 23.08.2023 tarihinde gerekli inceleme yapılmıştır. Söz konusu 97.50 Ha toplam alan içinde bulunan mevcut mezarlık yerine ilave edilmek istenen alanın konumu, genişliği ve koordinatlarını belirten Yalova Belediye Başkanlığı'nın 25.08.2023 tarih ve E-122398 sayılı yazısı Yalova İl Sağlık Müdürlüğü'ne gönderilmiş olup;

- Merazlık yeri genişlemesi talep edilen 30.227 m²'lik alanın orman alanı olduğu ve bu nedenle 5403 sayılı Toprak Koruma ve Arazi Kullanımı Kanunu kapsamında tarım dışı kullanım izni alınmasına gerek bulunmadığı;
- Mezarlıklar içinde kullanılacak icme ve kullanma sularının Yönetmelik md. 7 (b) bendinde belirtilen mezarlık sınırından en az 250 metre mesafe borularla getirilmesi hükmünün sağlanması;
- Merazlık yeri genişlemesi yapılacak alanda planlanan icme-kullanma suyu azenelerine ait atıl suların çevreye zarar vermayacak şekilde bertarafının sağlanması;

- Yönetmelik md. 39 (4) bendi gereğince bir mezar yerine mükerem defin en erken 5 sene sonra yapılması gerektiği tespit edilmiştir.

Merazlık yeri alan genişlemesi talep edilen yerde sadece cenaze defni yapılacağı ve bu alanda herhangi bir sosyal donatı alanı bulunmayacağı, cenaze yıkama, kafinleme ve tabutlama işlemleri yapılmayacağı Yalova Belediyesi temsilcisi tarafından beyan edilmiş olup; söz konusu alanda Merazlık Yerlerinin İnşaatı ile Cenaze Nakil Ve Defin İşlemleri Hakkında Yönetmelik hükümlerine uyulması için alınması kaydıyla alan genişlemesi yapılmasında bir sakınca bulunmadığı belirtilmiştir. 25.08.2023

Muh. Mehmet ÖZTÜRK
Yalova Belediye Başkanı

Murat TAŞ
Kadıköy Md.liği

Burhanettin Gürsel GÜRBOY
Çevre, Şehircilik ve İklim Değ. İl Md.liği

Nurten ERDEM
İl Tarım ve Orman Md.liği

Kıym

Sinan Kılıç
Orman İletme Şefliği

Hüseyin ACAR
İl Sağlık Müdürlüğü

Murat ERDEM
İl Sağlık Md.liği

Cem TAŞCI
İl Sağlık Md.liği



T.C.
YALOVA VALİLİĞİ
İl Sağlık Müdürlüğü



Sayı : E-12194126-129-222711816
Konu : Mezarlık Yeri Seçimi Komisyonu

22.08.2023

DAĞITIM YERLERİNE

19.01.2010 tarih ve 27467 sayılı Mezarlık Yerlerinin İnşası İle Cenaze Nakil Ve Defin İşlemleri Hakkında Yönetmeliğin 6'ncı maddesine istinaden oluşturulan Mezarlık Yeri Seçimi Komisyonunca İlimiz Merkez Safran-Soğucak Köyünde Yalova Orman İşletme Şefliğinin sorumluluk sahasında bulunan ormanlık alanda mevcut mezarlık yeri sınır genişletilmesi için gerekli değerlendirmeyi yapmak amacıyla ekte gönderilen Valilik Olurunda yer alan kişilerin 23.08.2023 tarihinde saat 14.00'da Müdürlüğümüzde hazır bulunulmasının sağlanması hususunda;

Gereğini arz ederim.

Dr. Eyyüp ALTINKIRAN
İl Sağlık Müdürü a.
Halk Sağlığı Hizmetleri Başkanı

Ek: Valilik Oluru

Dağıtım:
Yalova Belediye Başkanlığına
Yalova Çevre, Şehircilik Ve İklim Değişikliği İl
Müdürlüğüne
Yalova İl Müftülüğüne
Yalova Kadastro Müdürlüğüne
Yalova İl Tarım Ve Orman Müdürlüğüne
Yalova Orman İşletme Müdürlüğüne

Bu belge, güvenli elektronik imza ile imzalanmıştır.

Belge doğrulama kodu: 44541D73-6C07-4F6F-AD6B-152DB39083DF

Belge doğrulama adresi: <https://www.turkiye.gov.tr/saglik-bakanligi-ebys>

Bahçelievler Mah. Stadyum Cad. No:35 YALOVA/Merkez 77000
Telefon No: 02268140033
e-Posta: yalova@saglik.gov.tr İnternet Adresi: <https://www.saglik.gov.tr/>
Kep Adresi:

Bilgi için: Soner KARAGÖL
Çevre Sağ. Tekn.

Telefon No: 02268140020





215497452



T.C.
YALOVA BELEDİYE BAŞKANLIĞI
Mezarlık Müdürlüğü



Sayı : E-23896049-135.05-108394
Konu : Mezarlık Alanı Tahsisi

YALOVA İL SAĞLIK MÜDÜRLÜĞÜNE
BAHÇELİEVLER MAH. STADYUM CAD. YALOVA SAĞLIK KOMPLEKSİ İL SAĞLIK
MÜDÜRLÜĞÜ

Yalova İli, Merkez İlçesi, Safran-Soğucak Köy'ünde Yalova Orman İşletme Şefliğinin sorumluluk sahasında bulunan orman alanında, **97.50 Ha alan içerisinde uygun görülen alanda Mezarlık Yeri sınır genişletilmesi Orman İzni** için Bursa Orman Bölge Müdürlüğü'nden izin alınmak üzere projemiz mevcuttur. Projemizin İl Umumi Hıfzıssıhha Kurulu tarafından değerlendirilmesi, Gereğini bilgilerinize arz ederim.

Mustafa TUTUK
Belediye Başkanı

Ek:

- 1- koordinat özeti (1 sayfa)
- 2- memleket haritası (1 sayfa)
- 3- mezarlık yeri
- 4- Mezarlık

Pin Kodu :47003

Belge Takip Adresi :

https://ebys.yalova.bel.tr/enVision/Validate_Doc.aspx?eD=BSL3N3DSPZ&eS=108394

Bayraktepe Mahallesi Radar Caddesi No:135, 77100 Yalova Merkez/Yalova

Telefon No:0226 814 17 29 Faks No:0226 814 14 62

İnternet Adresi:www.yalova.bel.tr

Kep Adresi:yalovabeldiyesi@hs01.kep.tr

UETS Adresi: 15794-97332-88666

Bilgi için: Zahir SARIYILDIZ

Unvan: Büro Elemanı



YALOVA BELEDİYESİ
MEZARLIK YERİ
KOORDİNAT ÖZETİ

İL: YALOVA
İLÇE: MERKEZ
MAH./KÖY: SAFRAN-SOGUCAK

Nokta No	ed 50, 6 derece		ed 50, 3 derece	
	Y	X	Y	X
1	690854.610	4496857.478	436985.547	4496476.957
2	692154.610	4496857.478	438284.787	4496432.659
3	692154.610	4496107.478	438259.232	4495683.100
4	690854.610	4496107.478	436959.992	4495727.393
ALAN: 97.50 Ha				

YALOVA BELEDİYESİ
MEZARLIK ALANI
MEMLEKET HARİTASI



YALOVA İLİ
MERKEZ İLÇESİ
SAFRAN KÖYÜ
BURSA OBM-YALOVA OİM- YALOVA OİS

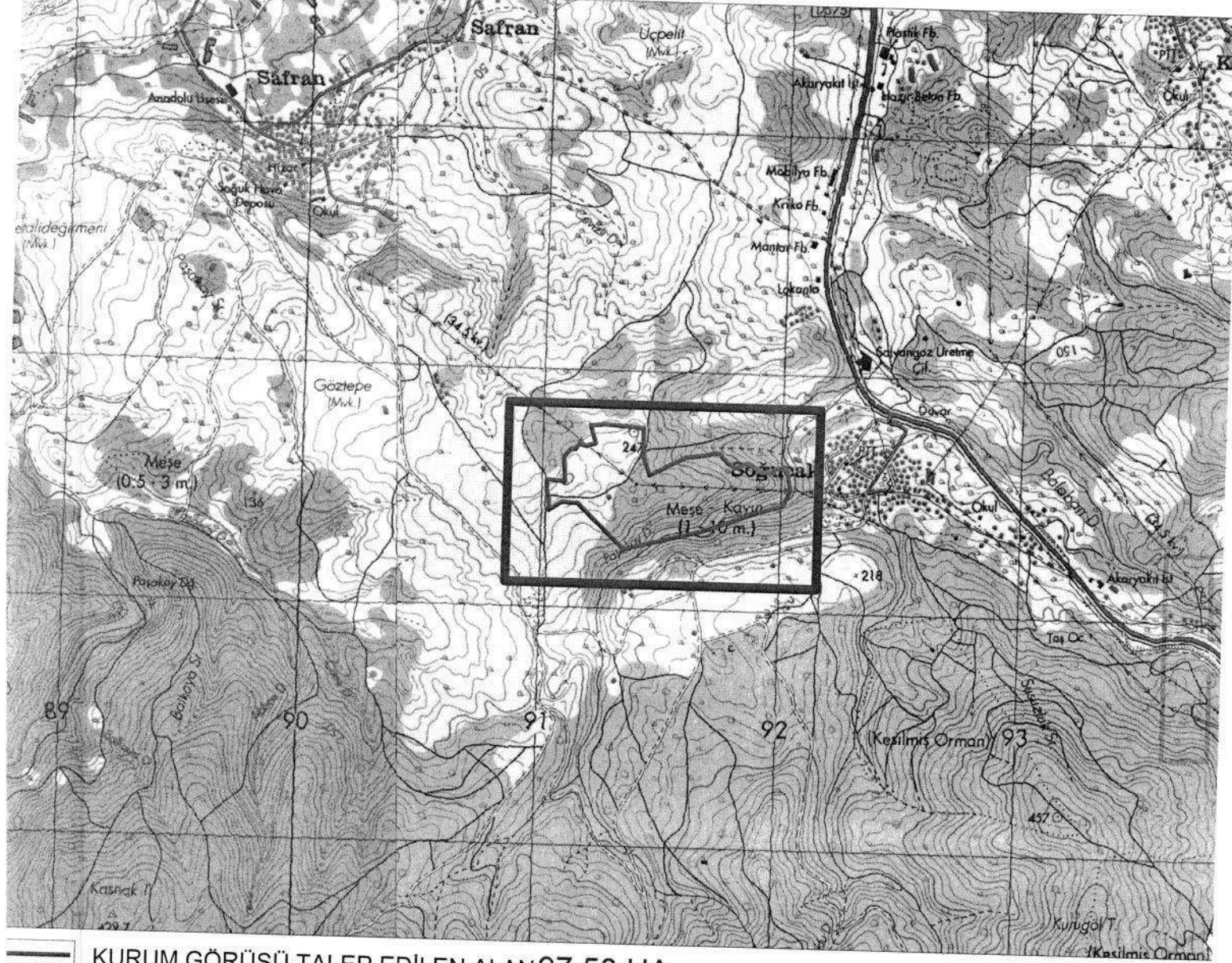

KURUM GÖRÜŞÜ TALEP EDİLEN ALAN 97.50 HA

İZİNLI MEZARLIK YERİ



T.C.
YALOVA BELEDİYE BAŞKANLIĞI
Mezarlık Müdürlüğü

YALOVA PERSONEL VE DESTEK HİZMETLERİ BAŞKANLIĞI

YALOVA İL SAĞLIK MÜDÜRLÜĞÜ EVRAK BİRİMİ

25.08.2023 14:33:51 E-12945938-000-223055767



223055767



Sayı : E-23896049-135.05-122398
Konu : Mezarlık Alanı Tahsisi

YALOVA İL SAĞLIK MÜDÜRLÜĞÜNE
BAHÇELİEVLER MAH. STADYUM CAD. YALOVA SAĞLIK KOMPLEKSİ İL SAĞLIK
MÜDÜRLÜĞÜ

Yazımız eki koordinatlar ve haritada 30.227 m2 olarak gösterilen alanın mevcut mezar yerine eklenmesi için gerekli değerlendirmenin il hıfzıssıhha kurulunca yapılması hususunda;
Bilgilerinize arz ederim.

Muhammet ÖZTÜRK
Müdür

Ek:

- 1- KORDİNAT ÖZET ÇİZELGESİ (1 sayfa)
- 2- Paşakent Mezarlığı izinli alan haritaları (1 sayfa)
- 3- Paşakent Mezarlığı izinli alan haritaları-2 (1 sayfa)

Pin Kodu :91542

Belge Takip Adresi :

https://ebys.yalova.bel.tr/enVision/Validate_Doc.aspx?eD=BSC3A6ZF53&eS=122398

Bayraktepe Mahallesi Radar Caddesi No:135, 77100 Yalova Merkez/Yalova

Telefon No:0226 814 17 29 Faks No:0226 814 14 62

İnternet Adresi:www.yalova.bel.tr

Kep Adresi:yalovabeldiyesi@hs01.kep.tr

UETS Adresi: 15794-97332-88666

Bilgi için: Zahir SARIYILDIZ

Unvan: Büro Elemanı



YALOVA BELEDİYESİ MEZARLIK İZİNİNE KONU ALANIN
KOORDİNAT ÖZETİ

ED 50 6°			ITRF96 3°	
Nokta No	Y	X	Y	X
1	691029.747	4496410.033	437104.352	4495844.769
2	691085.369	4496446.911	437161.197	4495879.730
3	691123.683	4496441.839	437199.316	4495873.356
4	691147.688	4496442.811	437223.340	4495873.510
5	691277.736	4496318.725	437349.084	4495745.065
6	691225.029	4496300.696	437295.794	4495728.843
7	691176.589	4496306.827	437247.591	4495736.621
8	691149.939	4496253.685	437219.145	4495684.418
9	691025.824	4496288.195	437096.279	4495723.137
10	691026.529	4496309.181	437097.699	4495744.086
			ALAN : 30.227 m ²	

